

2. Werkinstructie crisis-IBS

Het doel van een spoedopname crisis IBS is om de ontstane crisis op te heffen. Hieruit volgt een behandeltraject ter stabilisering en een advies voor het vervolgtraject:

Criteria IBS:

- er is sprake van een spoedsituatie.
- iemand verzet zich tegen opname.
- de noodzaak van opname is bekend.
- het ernstige nadeel wordt veroorzaakt door het gedrag van de client als gevolg van een psychogeriatrische aandoening.
- de situatie is zo ernstig dat een Rechterlijke Machtiging niet kan worden afgewacht.
- het gaat om een tijdelijke opname: binnen 2 weken overplaatsing naar voorkeursaanbieder.
- client wordt opgenomen met een beschikking tot inbewaringstelling (IBS) die door de burgemeester wordt afgegeven.
- de *verblijfplaats* op het moment van crisis (dus niet de woonplaats) valt binnen het werkgebied van Reinier v Arkel of GGZ Oost-Brabant (zie bijlage 1).

Contra-indicaties WZD-IBS:

- betrokkene kan voldoende hulp krijgen in de thuissituatie.
- psychiatrische problematiek staat op de voorgrond (b.v. acute suicidaliteit, floride psychose.)
- er is sprake van actuele verslavingsproblematiek.
- er is sprake van een primaire verstandelijke beperking.
- klinisch specialistische onderzoek alvorens opname is noodzakelijk/gewenst.
- aanwezigheid acuut delier.
- IV behandeling noodzakelijk.
- ernstige agressie, bestaande uit fysieke agressie en/of destructief gedrag. Waarbij inschatting is dat dit niet verbetert na opname.

Dienstenrooster:

Maand	Dagen	1. Vivent	2. van Neynsel	3. Brabantzorg
oktober				
november				
december				
2024	januari			
februari	voorjaarsvakantie			
maart				
april	meivakantie + feestdagen			
mei				
juni				
juli	zomervakantie			
augustus				
september				
oktober				
november				
december	kerstvakantie			
januari 2025				

Naam organisatie	Dagen	Telefoonnummer
Brabantzorg	Maandag t/m vrijdag	0486-461751
	Buiten kantooruren	085-8887134
	Weekend / feestdagen	
Vivent	Maandag t/m vrijdag	088-1637000
	Weekend / feestdagen	085-77 32 419
Van Neynsel	Maandag t/m vrijdag	073-8228080
	Buiten kantooruren	085-8887121
	Weekend / feestdagen	

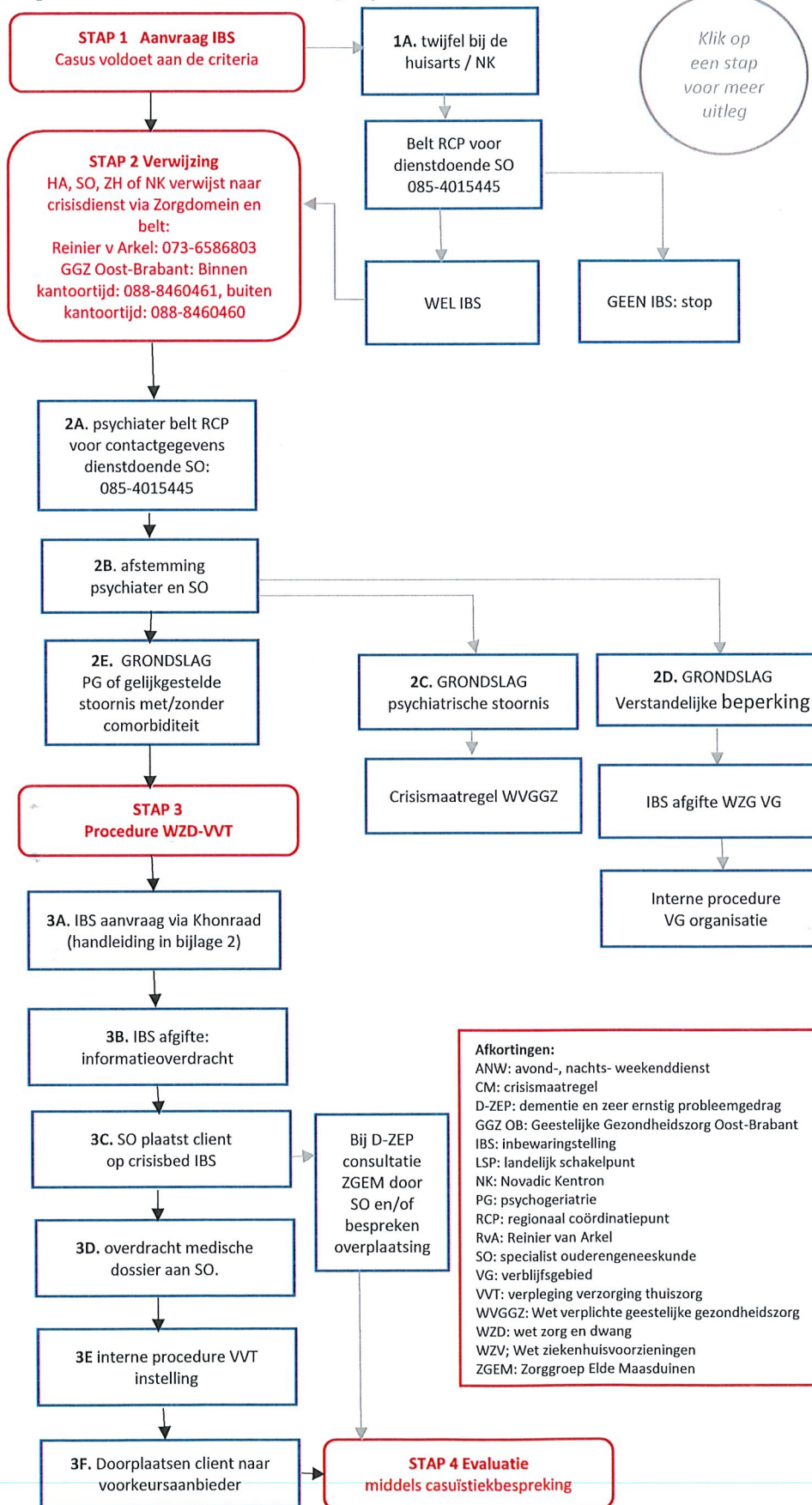

- ### Afkortingen:
- ANW: avond-, nachts- weekenddienst
 - CM: crisismaatregel
 - D-ZEP: dementie en zeer ernstig probleemgedrag
 - GGZ OB: Geestelijke Gezondheidszorg Oost-Brabant
 - IBS: inbewaringstelling
 - LSP: landelijk schakelpunt
 - NK: Novadic Kentron
 - PG: psychogeriatric
 - RCP: regionaal coördinatiepunt
 - RvA: Reinier van Arkel
 - SO: specialist ouderengeneeskunde
 - VG: verblijfsgebied
 - VVT: verpleging verzorging thuiszorg
 - WVGZ: Wet verplichte geestelijke gezondheidszorg
 - WZD: wet zorg en dwang
 - WZV: Wet ziekenhuisvoorzieningen
 - ZGEM: Zorggroep Elde Maasduinen